

แบบสรุปรายงานการดำเนินงาน

โครงการอนุรักษ์พันธุกรรมพืชอันเนื่องมาจากพระราชดำริฯ (อพ.สธ.) ประจำปีงบประมาณ 2568
จังหวัดตรัง

กรอบกิจกรรม (ใช้เครื่องหมาย)

กรอบการเรียนรู้ F1

กิจกรรมที่ A1

กิจกรรมที่ A2

กิจกรรมที่ A3

กรอบการใช้ประโยชน์ F2

กิจกรรมที่ A4

กิจกรรมที่ A5

กิจกรรมที่ A6

กรอบการสร้างจิตสำนึก F3

กิจกรรมที่ A7

กิจกรรมที่ A8

ชื่อหน่วยงาน	องค์การบริหารส่วนตำบลลิพัง
ชื่อโครงการ	โครงการอนุรักษ์พันธุกรรมพืชอันเนื่องมาจากพระราชดำริสมเด็จพระเทพรัตนราชสุดาฯ สยามบรมราชกุมารี (อพ.สธ)
การดำเนินงานตามแผนแม่บท	<input checked="" type="radio"/> Yes <input type="radio"/> No
งบประมาณ [เสนอขอ] (บาท)	-
งบประมาณ [ใช้จริง] (บาท)	-
แหล่งที่มาของงบประมาณ	-
เป้าหมายตามแผนแม่บท/ วัตถุประสงค์	สร้างความเข้าใจและตระหนักถึงความสำคัญพันธุกรรมพืชที่มีอยู่ในประเทศไทย
ผลการดำเนินงาน	กำลังดำเนินงาน
บุคคล/หน่วยงานที่รับผิดชอบ	สำนักงานปลัด

หมายเหตุ • 1. แบบสรุปรายงานการดำเนินงานฯ นี้ (เอกสารแบบฟอร์มชุดนี้)

2. เอกสารรายละเอียดรายงานผลการดำเนินงานฯ

กรุณาส่งเอกสารข้างต้น เป็นไฟล์ Microsoft Word (.docx)

รายงานผลการดำเนินงานสนองพระราชดำริโครงการอนุรักษ์พันธุกรรมพืชอันเนื่องมาจากพระราชดำริ

สมเด็จพระเทพรัตนราชสุดาฯ สยามบรมราชกุมารี ประจำปีงบประมาณ 2568

กิจกรรม งานฐานทรัพยากรท้องถิ่น องค์การบริหารส่วนตำบลลิพัง อำเภอปะเหลียน จังหวัดตรัง

ลำดับ	ชื่อโครงการ	ดำเนินงานตามแผน		งบประมาณ (บาท)		ผลการดำเนินงาน ปีงบประมาณ 2568	บุคคลหน่วยงานที่รับผิดชอบ	หมายเหตุ
		มี	ไม่มี	ตั้งไว้	ใช้จริง			
1	โครงการอนุรักษ์พันธุกรรมพืชอันเนื่องมาจากพระราชดำริสมเด็จพระเทพรัตนราชสุดาฯ สยามบรมราชกุมารี(อพ.สธ.)	✓	-	30,000	-	1.กำหนดขอบเขตพื้นที่ปกปักทรัพยากร (แห่งใหม่) ในพื้นที่ หมู่ที่ 2 ณ ศูนย์เรียนรู้เศรษฐกิจพอเพียงตามแนวพระราชดำริ 2.สำรวจพันธุ์ไม้ และค่าพิกัดของทรัพยากร เพื่อรวบรวมเป็นฐานข้อมูลในพื้นที่ของหน่วยงาน 3.จัดทำทะเบียนพรรณไม้ในพื้นที่ปกปักทรัพยากรท้องถิ่น 4.บันทึกข้อมูล ทะเบียนพรรณไม้ในพื้นที่ปกปัก หมู่ที่ 2	องค์การบริหารส่วนตำบลลิพัง	

รูปภาพกิจกรรม

โครงการอนุรักษ์พันธุกรรมพืชอันเนื่องมาจากพระราชดำริ

สมเด็จพระเทพรัตนราชสุดาฯ สยามบรมราชกุมารี

ประจำปีงบประมาณ 2568

1. กำหนดขอบเขตพื้นที่ปลูกปศุสัตว์ (แห่งใหม่) ในพื้นที่ หมู่ที่ 2 ณ ศูนย์เรียนรู้เศรษฐกิจพอเพียงตามแนวพระราชดำริ

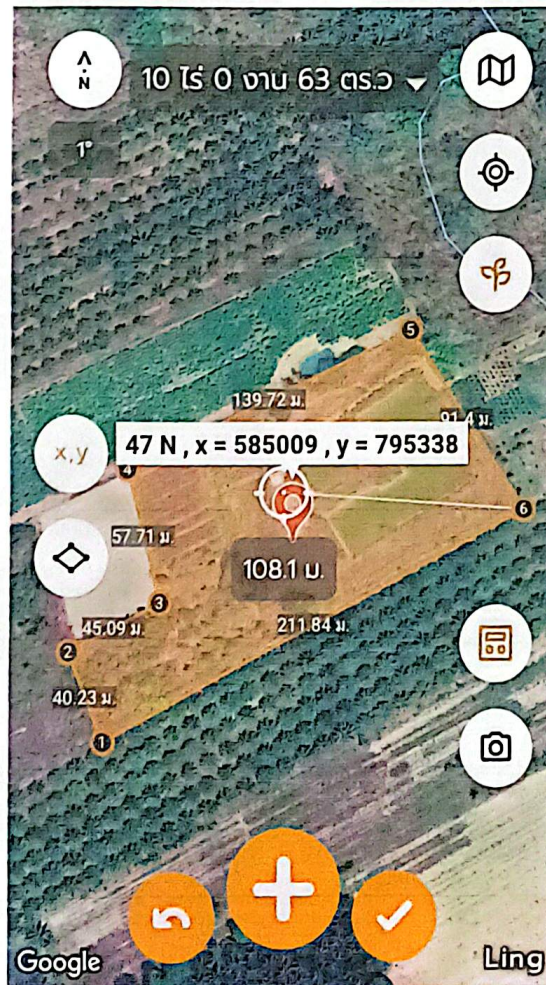

2.สำรวจพันธุ์ไม้ และค่าพิกัดของทรัพยากร เพื่อรวบรวมเป็นฐานข้อมูลในพื้นที่ของหน่วยงาน

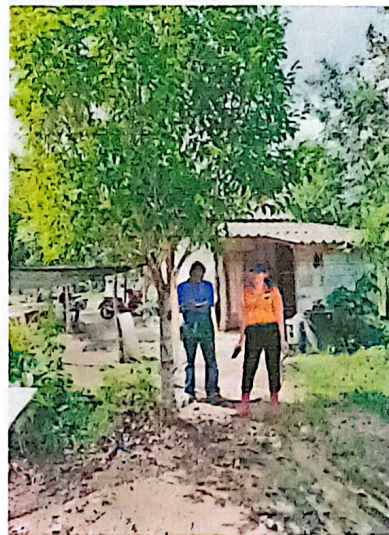
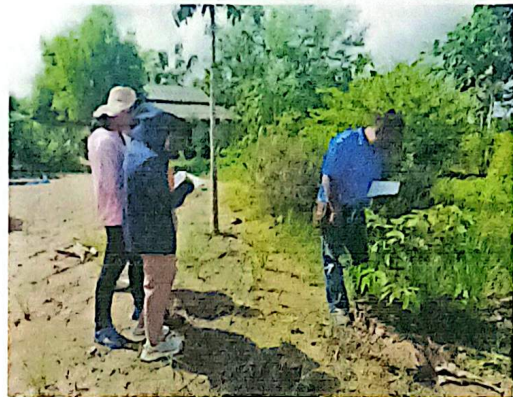

รูปภาพพันธุ์ไม้ชนิดต่างๆ



ทะเบียนพรรณไม้ในพื้นที่ปกปักทรัพยากรท้องถิ่น

ชื่อหมู่บ้าน/ชุมชน.....ศูนย์เรียนรู้เศรษฐกิจพอเพียงตามแนวพระราชดำริ...หมู่ที่ ๒....ตำบล.....ลพบุรี.....อำเภอ.....ปะเหลียน.....จังหวัด.....ตรัง.....

รหัสพรรณไม้	ชื่อพื้นเมือง (ชื่อที่ท้องถิ่นนั้นเรียก)	ลักษณะวิสัย (เช่น ไม้ต้น ไม้พุ่ม ไม้เลื้อย ไม้รอเลื้อย ฯลฯ)	ลักษณะเด่นของพืช (เช่น สี กลิ่น ยาง มีหนาม ฯลฯ)	ข้อมูลภูมิปัญญาท้องถิ่น (เช่น เป็นอาหาร ยารักษาโรค เครื่องมือเครื่องใช้ ฯลฯ)	บริเวณที่พบ (ระบุ หมู่ ตำบล อำเภอจังหวัด)	หมายเหตุ
8-6920410 -02-001/1	ต้นสัก	ไม้ยืนต้นขนาดใหญ่	ลำต้นเป็นเปลวตรงเปลือกเรียบ สีเทา ปลายใบแหลม โคนมน ออกตรงข้ามกันเป็นคู่ กว้าง เกือบเท่ายาว ผิวใบขนสากคายสี เขียวเข้ม	เนื้อไม้ใช้ทำอาคาร บ้านเรือน เฟอร์นิเจอร์	ศูนย์เรียนรู้เศรษฐกิจพอเพียง ตามแนวพระราชดำริ หมู่ที่ 2	X:584996 Y:795389
8-6920410 -02-002/1	ต้นพะยอม	ไม้ยืนต้นขนาดใหญ่	เปลือกเป็นสีน้ำตาล ใบเรียง สลับกัน ปลายมน โคนมน ปลายใบมีติ่งเล็กๆ	ปลูกเป็นไม้ประดับให้ร่มเงา เนื้อ ไม้ใช้ในการก่อสร้าง	ศูนย์เรียนรู้เศรษฐกิจพอเพียง ตามแนวพระราชดำริ หมู่ที่ 2	X:584993 Y:795384
8-6920410 -02-003/1	ต้นมะชอกกานี	ไม้ยืนต้น	เปลือกต้นมีสีน้ำตาล ใบรูปรี ขอบ ขนาน ปลายใบเรียวแหลม โคนใบ เบี้ยว ขอบใบเป็นคลื่น	เนื้อไม้ใช้ทำเฟอร์นิเจอร์	ศูนย์เรียนรู้เศรษฐกิจพอเพียง ตามแนวพระราชดำริ หมู่ที่ 2	X:584999 Y:795382

ทะเบียนพรรณไม้ในพื้นที่ปกป้องทรัพยากรท้องถิ่น

ชื่อหมู่บ้าน/ชุมชน.....ศูนย์เรียนรู้เศรษฐกิจพอเพียงตามแนวพระราชดำริ หมู่ที่ ๒.....ตำบล.....ลี้พัง.....อำเภอ.....ปะเหลียน.....จังหวัด.....ตรัง.....

รหัสพรรณไม้	ชื่อพื้นเมือง (ชื่อที่ท้องถิ่นนั้นเรียก)	ลักษณะวิสัย (เช่น ไม้ต้น ไม้พุ่ม ไม้ เลื้อย ไม้รอเลื้อย ฯลฯ)	ลักษณะเด่นของพืช (เช่น สี กลิ่น ยาง มีหนาม ฯลฯ)	ข้อมูลภูมิปัญญาท้องถิ่น (เช่น เป็นอาหาร ยารักษาโรค เครื่องมือเครื่องใช้ ฯลฯ)	บริเวณที่พบ (ระบุ หมู่ ตำบล อำเภอจังหวัด)	หมายเหตุ
8-6920410 -02-004/1	ต้นพิกุล	ไม้ยืนต้น	เรือนยอดเป็นพุ่ม ทรงกลม ใบดกออกหนาแน่น เปลือกต้นสี น้ำตาลอมเทา แตกเป็นร่องตาม แนวยาว ใบเดี่ยวปลายแหลมเป็น ติ่ง ใบเป็นคลื่น	-ลำต้นใช้ในการก่อสร้างทำโครง เรือเดินทะเล เครื่องมือ การเกษตร -เมล็ดตำให้ละเอียดทำเป็นยา เม็ดสำหรับสวนเวลาท้องผูก	ศูนย์เรียนรู้เศรษฐกิจพอเพียง ตามแนวพระราชดำริ หมู่ที่ 2	X:585001 Y:795374
8-6920410 -02-005/1	ต้นสนฉัตร	ไม้ยืนต้น	ผิวหยาบ เปลือกมียาง แตกกิ่ง ก้านเกือบจะตั้งฉากกับลำต้น เท่าๆกันทุกด้าน ใบออกขนาด เล็กเหมือนเข็ม	เป็นไม้ประดับ ปลูกเพื่อความ สวยงาม	ศูนย์เรียนรู้เศรษฐกิจพอเพียง ตามแนวพระราชดำริ หมู่ที่ 2	X:585003 Y:795376
8-6920410 -02-006/1	ต้นมะม่วงเบา	ไม้ยืนต้น	ใบยาว ใบเดี่ยว ปลายใบแหลม อ่อน มีก้านใบยาว ออกดอก เป็นช่อสีเขียวอมเหลือง	เป็นผลไม้ใช้กินคู่กับน้ำปลา หวานมีรสเปรี้ยว เป็นยาระบาย ได้ดี มีวิตามินซีสูง ใช้ประกอบ อาหารได้หลากหลาย	ศูนย์เรียนรู้เศรษฐกิจพอเพียง ตามแนวพระราชดำริ หมู่ที่ 2	X:585005 Y:795370
8-6920410 -02-004/2	ต้นพิกุล	ไม้ยืนต้น	เรือนยอดเป็นพุ่ม ทรงกลม ใบดกออกหนาแน่น เปลือกต้นสี น้ำตาลอมเทา แตกเป็นร่องตาม แนวยาว ใบเดี่ยวปลายแหลม เป็นติ่ง ใบเป็นคลื่น	-ลำต้นใช้ในการก่อสร้างทำโครง เรือเดินทะเล เครื่องมือ การเกษตร -เมล็ดตำให้ละเอียดทำเป็นยา เม็ดสำหรับสวนเวลาท้องผูก	ศูนย์เรียนรู้เศรษฐกิจพอเพียง ตามแนวพระราชดำริ หมู่ที่ 2	X:585006 Y:795366

ทะเบียนพรรณไม้ในพื้นที่ปกป้องทรัพยากรท้องถิ่น

ชื่อหมู่บ้าน/ชุมชน.....ศูนย์เรียนรู้เศรษฐกิจพอเพียงตามแนวพระราชดำริ หมู่ที่ ๒.....ตำบล.....ลพบุรี.....อำเภอ.....ปะเหลียน.....จังหวัด.....ตรัง.....

รหัสพรรณไม้	ชื่อพื้นเมือง (ชื่อที่ท้องถิ่นนั้นเรียก)	ลักษณะวิสัย (เช่น ไม้ต้น ไม้พุ่ม ไม้ เลื้อย ไม้รอเลื้อย ฯลฯ)	ลักษณะเด่นของพืช (เช่น สี กลิ่น ยาง มีหนาม ฯลฯ)	ข้อมูลภูมิปัญญาท้องถิ่น (เช่น เป็นอาหาร ยารักษาโรค เครื่องมือเครื่องใช้ ฯลฯ)	บริเวณที่พบ (ระบุ หมู่ ตำบล อำเภอจังหวัด)	หมายเหตุ
8-6920410 -02-007/1	ต้นโกสน	ไม้พุ่ม	ต้นสูงได้ถึง ๒-๓ เมตร ใบเดี่ยว ออกเรียงสลับกัน มีหลายรูปแบบ เช่น รูปกลม แฉกยาว บิดเป็น เกลียว	ปลูกเป็นไม้ประดับ	ศูนย์เรียนรู้เศรษฐกิจพอเพียง ตามแนวพระราชดำริ หมู่ที่ 2	X:585007 Y:795364
8-6920410 -02-007/2	ต้นโกสน	ไม้พุ่ม	ต้นสูงได้ถึง ๒-๓ เมตร ใบเดี่ยว ออกเรียงสลับกัน มีหลายรูปแบบ เช่น รูปกลม แฉกยาว บิดเป็น เกลียว	ปลูกเป็นไม้ประดับ	ศูนย์เรียนรู้เศรษฐกิจพอเพียง ตามแนวพระราชดำริ หมู่ที่ 2	X:585005 Y:795363
8-6920410 -02-003/2	ต้นมะชอกกานี	ไม้ยืนต้น	เปลือกต้นมีสีน้ำตาล ใบรูปรี ขอบขนาน ปลายใบเรียวแหลม โคนใบเบี้ยว ขอบใบเป็นคลื่น	เนื้อไม้ใช้ทำเฟอร์นิเจอร์	ศูนย์เรียนรู้เศรษฐกิจพอเพียง ตามแนวพระราชดำริ หมู่ที่ 2	X:585011 Y:795362
8-6920410 -02-008/1	ต้นจันทน์ผา	ไม้ต้นขนาดเล็ก	แตกใบตรงบริเวณยอด ใบมีสี เขียวเข้ม ลักษณะเป็นรูปหอก ขนาดใบเรียวและยาว ปลายใบ จะมีรูปแบบแหลม ใบยาว	ปลูกเป็นไม้ประดับ	ศูนย์เรียนรู้เศรษฐกิจพอเพียง ตามแนวพระราชดำริ หมู่ที่ 2	X:585008 Y:795362

ทะเบียนพรรณไม้ในพื้นที่ปกปักทรัพยากรท้องถิ่น

ชื่อหมู่บ้าน/ชุมชน...ศูนย์เรียนรู้เศรษฐกิจพอเพียงตามแนวพระราชดำริ หมู่ที่ ๒...ตำบล.....ลิพัง.....อำเภอ.....ปะเหลียน.....จังหวัด.....ตรัง.....

รหัสพรรณไม้	ชื่อพื้นเมือง (ชื่อที่ท้องถิ่นนั้นเรียก)	ลักษณะวิสัย (เช่น ไม้ต้น ไม้พุ่ม ไม้ เลื้อย ไม้รอเลื้อย ฯลฯ)	ลักษณะเด่นของพืช (เช่น สี กลิ่น ยาง มีหนาม ฯลฯ)	ข้อมูลภูมิปัญญาท้องถิ่น (เช่น เป็นอาหาร ยารักษาโรค เครื่องมือเครื่องใช้ ฯลฯ)	บริเวณที่พบ (ระบุ หมู่ ตำบล อำเภอจังหวัด)	หมายเหตุ
8-6920410 -02-009/1	ต้นตะเคียน	ไม้ยืนต้นขนาดใหญ่	เรือนยอดแน่นสีเขียวเข้ม เป็นพุ่มกลม เปลือกต้นมีสีน้ำตาลดำ แตกเป็นร่องลึกตามแนวยาว	เปลือก เนื้อไม้ มีรสฝาดใช้ฆ่าเชื้อโรค แก้อักเสบ ห้ามเลือด ใช้สมานแผล แก้บิดมูกเลือด แก้เหงือกอักเสบ	ศูนย์เรียนรู้เศรษฐกิจพอเพียงตามแนวพระราชดำริ หมู่ที่ 2	X:585011 Y:795360
8-6920410 -02-004/3	ต้นพิกุล	ไม้ยืนต้น	เรือนยอดเป็นพุ่ม ทรงกลม ใบดกออกหนาแน่น เปลือกต้นสีน้ำตาลอมเทา แตกเป็นร่องตามแนวยาว ใบเดี่ยวปลายแหลม เป็นดิ่ง ใบเป็นคลื่น	-ลำต้นใช้ในการก่อสร้างทำโครงเรือเดินทะเล เครื่องมือการเกษตร -เมล็ดตำให้ละเอียดทำเป็นยาเม็ดสำหรับสวนเวลาท้องผูก	ศูนย์เรียนรู้เศรษฐกิจพอเพียงตามแนวพระราชดำริ หมู่ที่ 2	X:585011 Y:795359
8-6920410 -02-010/1	ต้นมะพร้าว	ไม้ยืนต้น	ใบมีลักษณะเป็นใบประกอบแบบขนนก	-ก้านใบใช้ทำไม้กวาดทางมะพร้าว -เนื้อมะพร้าวแก่นำไปทำกะทิ	ศูนย์เรียนรู้เศรษฐกิจพอเพียงตามแนวพระราชดำริ หมู่ที่ 2	X:585011 Y:795355
8-6920410 -02-011/1	ต้นกระดังงาฟ้า	ไม้ยืนต้น	-ผิวใบด้านบนเกลี้ยง ด้านล่างมีขนประปราย -ออกดอกเป็นช่อกระจุกห้อยลง	เป็นไม้มงคลเรียกทรัพย์ เสริมบารมี	ศูนย์เรียนรู้เศรษฐกิจพอเพียงตามแนวพระราชดำริ หมู่ที่ 2	X:585011 Y:795364

ทะเบียนพรรณไม้ในพื้นที่ปศุสัตว์วิทยาการท้องถิ่น

ชื่อหมู่บ้าน/ชุมชน.....ศูนย์เรียนรู้เศรษฐกิจพอเพียงตามแนวพระราชดำริ หมู่ที่ ๒....ตำบล.....ลพบุรี.....อำเภอ.....ปะเหลียน.....จังหวัด.....ตรัง.....

รหัสพรรณไม้	ชื่อพื้นเมือง (ชื่อที่ท้องถิ่นนั้นเรียก)	ลักษณะวิสัย (เช่น ไม้ต้น ไม้พุ่ม ไม้ เลื้อย ไม้รอเลื้อย ฯลฯ)	ลักษณะเด่นของพืช (เช่น สี กลิ่น ยาง มีหนาม ฯลฯ)	ข้อมูลภูมิปัญญาท้องถิ่น (เช่น เป็นอาหาร ยารักษาโรค เครื่องมือเครื่องใช้ ฯลฯ)	บริเวณที่พบ (ระบุ หมู่ ตำบล อำเภอจังหวัด)	หมายเหตุ
8-6920410 -02-012/1	ต้นเต้าร้าง	ไม้ยืนต้น	-เป็นพาล์มต้นเดี่ยวขนาดใหญ่ ไม่มีหนาม -ออกดอกแล้วตาย ดอกช่อผล สุกสีแดง	-ยอดอ่อนนำมาทำอาหารได้ -ใบใช้มุงหลังคา ทำเชือก	ศูนย์เรียนรู้เศรษฐกิจพอเพียง ตามแนวพระราชดำริ หมู่ที่ 2	X:585009 Y:795365
8-6920410 -02-013/1	ต้นมะเฒ่า	ไม้ยืนต้น	เนื้อไม้แข็ง แตกกิ่งก้านมาก กิ่ง แขนงแตกเป็นพุ่ม ทรงกลม	-ผลสุกจะมีสารที่ช่วยต่อต้าน อนุมูลอิสระ ป้องกันมะเร็ง -ต้น ราก ช่วยขับโลหิต	ศูนย์เรียนรู้เศรษฐกิจพอเพียง ตามแนวพระราชดำริ หมู่ที่ 2	X:585009 Y:795362
8-6920410 -02-013/2	ต้นมะเฒ่า	ไม้ยืนต้น	เนื้อไม้แข็ง แตกกิ่งก้านมาก กิ่ง แขนงแตกเป็นพุ่ม ทรงกลม	-ผลสุกจะมีสารที่ช่วยต่อต้าน อนุมูลอิสระ ป้องกันมะเร็ง -ต้น ราก ช่วยขับโลหิต	ศูนย์เรียนรู้เศรษฐกิจพอเพียง ตามแนวพระราชดำริ หมู่ที่ 2	X:585012 Y:795365
8-6920410 -02-011/2	ต้นกระดิ่งนางฟ้า	ไม้ยืนต้น	-ผิวใบด้านบนเกลี้ยง ด้านล่างมี ขนประปราย -ออกดอกเป็นช่อกระจุกห้อยลง	เป็นไม้มงคลเรียกทรัพย์ เสริม บารมี	ศูนย์เรียนรู้เศรษฐกิจพอเพียง ตามแนวพระราชดำริ หมู่ที่ 2	X:585007 Y:795369

ทะเบียนพรรณไม้ในพื้นที่ปกปักษ์รักษาการท่องเที่ยว

ชื่อหมู่บ้าน/ชุมชน.....ศูนย์เรียนรู้เศรษฐกิจพอเพียงตามแนวพระราชดำริ หมู่ที่ ๒....ตำบล.....ลพบุรี.....อำเภอ.....ปะเหลียน.....จังหวัด.....ตรัง.....

รหัสพรรณไม้	ชื่อพื้นเมือง (ชื่อที่ท้องถิ่นนั้นเรียก)	ลักษณะวิสัย (เช่น ไม้ต้น ไม้พุ่ม ไม้ เลื้อย ไม้รอเลื้อย ฯลฯ)	ลักษณะเด่นของพืช (เช่น สี กลิ่น ยาง มีหนาม ฯลฯ)	ข้อมูลภูมิปัญญาท้องถิ่น (เช่น เป็นอาหาร ยารักษาโรค เครื่องมือเครื่องใช้ ฯลฯ)	บริเวณที่พบ (ระบุ หมู่ ตำบล อำเภอจังหวัด)	หมายเหตุ
8-6920410 -02-014/1	ต้นกระท่อม	ไม้ยืนต้น	-แก่นเป็นไม้เนื้อแข็ง ใบบดก กระด้าง -ใบเรียงเดี่ยวสีเขียว เรียงตัว เป็นคู่ตรงข้าม	-ช่วยรักษาแผลในปาก -รักษาอาการไอ	ศูนย์เรียนรู้เศรษฐกิจพอเพียง ตามแนวพระราชดำริ หมู่ที่ 2	X:585006 Y:795369
8-6920410 02-011/3	ต้นกระดังงาฟ้า	ไม้ยืนต้น	-ผิวใบด้านบนเกลี้ยง ด้านล่างมี ขนประปราย -ออกดอกเป็นช่อกระจุกห้อยลง	เป็นไม้มงคลเรียกทรัพย์ เสริม บารมี	ศูนย์เรียนรู้เศรษฐกิจพอเพียง ตามแนวพระราชดำริ หมู่ที่ 2	X:585006 Y:795371
8-6920410 02-014/2	ต้นกระท่อม	ไม้ยืนต้น	-แก่นเป็นไม้เนื้อแข็ง ใบบดก กระด้าง -ใบเรียงเดี่ยวสีเขียว เรียงตัว เป็นคู่ตรงข้าม	-ช่วยรักษาแผลในปาก -รักษาอาการไอ	ศูนย์เรียนรู้เศรษฐกิจพอเพียง ตามแนวพระราชดำริ หมู่ที่ 2	X:585003 Y:795374
8-6920410 02-013/3	ต้นมะเภา	ไม้ยืนต้น	เนื้อไม้แข็ง แตกกิ่งก้านมาก กิ่ง แขนงแตกเป็นพุ่ม ทรงกลม	-ผลสุกจะมีสารที่ช่วยต่อต้าน อนุมูลอิสระ ป้องกันมะเร็ง -ต้น ราก ช่วยขับโลหิต	ศูนย์เรียนรู้เศรษฐกิจพอเพียง ตามแนวพระราชดำริ หมู่ที่ 2	X:585002 Y:795375

ทะเบียนพรรณไม้ในพื้นที่ปกปักทรัพยากรท้องถิ่น

ชื่อหมู่บ้าน/ชุมชน....ศูนย์เรียนรู้เศรษฐกิจพอเพียงตามแนวพระราชดำริ หมู่ที่ ๒...ตำบล.....ลพบุรี.....อำเภอ.....ปะเหลียน.....จังหวัด.....ตรัง.....

รหัสพรรณไม้	ชื่อพื้นเมือง (ชื่อที่ท้องถิ่นนั้นเรียก)	ลักษณะวิสัย (เช่น ไม้ต้น ไม้พุ่ม ไม้ เลื้อย ไม้รอเลื้อย ฯลฯ)	ลักษณะเด่นของพืช (เช่น สี กลิ่น ยาง มีหนาม ฯลฯ)	ข้อมูลภูมิปัญญาท้องถิ่น (เช่น เป็นอาหาร ยารักษาโรค เครื่องมือเครื่องใช้ ฯลฯ)	บริเวณที่พบ (ระบุ หมู่ ตำบล อำเภอจังหวัด)	หมายเหตุ
8-6920410 -02-011/4	ต้นกระดิ่งนางฟ้า	ไม้ยืนต้น	-ผิวใบด้านบนเกลี้ยง ด้านล่างมี ขนประปราย -ออกดอกเป็นช่อกระจุกห้อยลง	เป็นไม้มงคลเรียกทรัพย์ เสริม บารมี	ศูนย์เรียนรู้เศรษฐกิจพอเพียง ตามแนวพระราชดำริ หมู่ที่ 2	X:585003 Y:795376
8-6920410 02-015/1	ต้นมะเหมี่ยว	ไม้ยืนต้น	ลำต้นหยาบขรุขระ ต้นมีสี น้ำตาล ใบเรียวย สีของใบอ่อน เป็นเขียวอ่อน เมื่อแก่จะมีสีเข้ม	ผลสุกนิยมนำมารับประทาน	ศูนย์เรียนรู้เศรษฐกิจพอเพียง ตามแนวพระราชดำริ หมู่ที่ 2	X:585003 Y:795379
8-6920410 -02-002/2	ต้นพะยอม	ไม้ยืนต้นขนาดใหญ่	เปลือกเป็นสีน้ำตาล ใบเรียง สลับกัน ปลายมน โคนมน ปลายใบมีติ่งเล็กๆ	ปลูกเป็นไม้ประดับให้ร่มเงา เนื้อ ไม้ใช้ในการก่อสร้าง	ศูนย์เรียนรู้เศรษฐกิจพอเพียง ตามแนวพระราชดำริ หมู่ที่ 2	X:585006 Y:795379
8-6920410 -02-002/3	ต้นพะยอม	ไม้ยืนต้นขนาดใหญ่	เปลือกเป็นสีน้ำตาล ใบเรียง สลับกัน ปลายมน โคนมน ปลายใบมีติ่งเล็กๆ	ปลูกเป็นไม้ประดับให้ร่มเงา เนื้อ ไม้ใช้ในการก่อสร้าง	ศูนย์เรียนรู้เศรษฐกิจพอเพียง ตามแนวพระราชดำริ หมู่ที่ 2	X:585001 Y:795383

ทะเบียนพรรณไม้ในพื้นที่ปกป้องทรัพยากรท้องถิ่น

ชื่อหมู่บ้าน/ชุมชน...ศูนย์เรียนรู้เศรษฐกิจพอเพียงตามแนวพระราชดำริ หมู่ที่ ๒....ตำบล.....ลี้พัง.....อำเภอ.....ปะเหลียน.....จังหวัด.....ตรัง.....

รหัสพรรณไม้	ชื่อพื้นเมือง (ชื่อที่ท้องถิ่นนั้นเรียก)	ลักษณะวิสัย (เช่น ไม้ต้น ไม้พุ่ม ไม้ เลื้อย ไม้รอเลื้อย ฯลฯ)	ลักษณะเด่นของพืช (เช่น สี กลิ่น ยาง มีหนาม ฯลฯ)	ข้อมูลภูมิปัญญาท้องถิ่น (เช่น เป็นอาหาร ยารักษาโรค เครื่องมือเครื่องใช้ ฯลฯ)	บริเวณที่พบ (ระบุ หมู่ ตำบล อำเภอจังหวัด)	หมายเหตุ
8-6920410 02-016/1	ต้นสุพรรณิกา	ไม้ยืนต้นขนาดกลาง	ใบเดี่ยวออกแบบเรียงสลับเป็น รูปฝ่ามือมีสีเขียวสด เป็นมัน โดยจะเป็นแฉกเล็ก ๕ แฉก โคน ใบเว้าเป็นรูปหัวใจ มีดอกสี เหลือง	เป็นยารักษาโรค ยาระบาย ยา บำรุงกำลัง ยาทาบำรุงผิว	ศูนย์เรียนรู้เศรษฐกิจพอเพียง ตามแนวพระราชดำริ หมู่ที่ 2	X:585008 Y:795387
8-6920410 02-017/1	ต้นขนหรือต้นตีนนก	ไม้ยืนต้น	ต้นสีน้ำตาลปนเทา กิ่งอ่อนเป็น สีเหลี่ยม มีขนสั้นปกคลุม	ใช้เป็นยารักษาโรค -ราก ขับลม -ใบ ตาพอกแผล -ลำต้น ทำเชียง	ศูนย์เรียนรู้เศรษฐกิจพอเพียง ตามแนวพระราชดำริ หมู่ที่ 2	X:585002 Y:795387
8-6920410 02-018/1	ต้นนมควาย	ไม้เถาเลื้อย	กิ่งและยอดอ่อนปกคลุมไปด้วย ขนละเอียดสีน้ำตาลแดง หนาแน่น แต่ถ้าแก่ไปผิวจะ เกลี้ยงและไม่มีขน	-ผลสุกมีรสหวานอมเปรี้ยวใช้ รับประทานเป็นผลไม้ได้ นำไป แปรรูปเป็นผลิตภัณฑ์ต่างๆ ได้ หลายชนิด -ปลูกเป็นไม้ประดับ	ศูนย์เรียนรู้เศรษฐกิจพอเพียง ตามแนวพระราชดำริ หมู่ที่ 2	X:585002 Y:795394
8-6920410 02-019/1	ต้นหว่า	ไม้ยืนต้น	เปลือกต้นสีเทา ผิวเปลือกเรียบ แตกกิ่งมาก ต้นจะแผ่พุ่มกว้าง ใบใหญ่หนา แน่นทึบ	ลูกหว่าผลแก่จิ้มเกลือกินแก้ ร้อนได้ดีมาก ผลสุกนำไปแปรร รูปเป็นเครื่องดื่ม ผลดิบรสฝาด เป็นยากินแก้ท้องเสีย ท้องร่วง	ศูนย์เรียนรู้เศรษฐกิจพอเพียง ตามแนวพระราชดำริ หมู่ที่ 2	X:585005 Y:795401

ทะเบียนพรรณไม้ในพื้นที่ปกปักทรัพยากรท้องถิ่น

ชื่อหมู่บ้าน/ชุมชน.....ศูนย์เรียนรู้เศรษฐกิจพอเพียงตามแนวพระราชดำริ หมู่ที่ ๒....ตำบล.....ลี้พัง.....อำเภอ.....ปะเหลียน.....จังหวัด.....ตรัง.....

รหัสพรรณไม้	ชื่อพื้นเมือง (ชื่อที่ท้องถิ่นนั้นเรียก)	ลักษณะวิสัย (เช่น ไม้ต้น ไม้พุ่ม ไม้ เลื้อย ไม้รอเลื้อย ฯลฯ)	ลักษณะเด่นของพืช (เช่น สี กลิ่น ยาง มีหนาม ฯลฯ)	ข้อมูลภูมิปัญญาท้องถิ่น (เช่น เป็นอาหาร ยารักษาโรค เครื่องมือเครื่องใช้ ฯลฯ)	บริเวณที่พบ (ระบุ หมู่ ตำบล อำเภอจังหวัด)	หมายเหตุ
8-6920410 02-013/4	ต้นมะเมี	ไม้ยืนต้น	เนื้อไม้แข็ง แตกกิ่งก้านมาก กิ่ง แขนงแตกเป็นพุ่ม ทรงกลม	-ผลสุกจะมีสารที่ช่วยต่อต้าน อนุมูลอิสระ ป้องกันมะเร็ง -ต้น ราก ช่วยขับโลหิต	ศูนย์เรียนรู้เศรษฐกิจพอเพียง ตามแนวพระราชดำริ หมู่ที่ 2	X:585006 Y:795403
8-6920410 02-020/1	ต้นเทียม	ไม้ยืนต้นขนาดใหญ่	เปลือกต้นสีเทาเรียบ ทรงพุ่ม กลม ค่อนข้างแน่น ปลายใบเรียว แหลม โคนใบเบี้ยว ขอบใบเรียบ เป็นคลื่นเล็กน้อย แผ่นใบบางแต่ ค่อนข้างเหนียว	-ดอกอ่อนและยอดใช้ รับประทานได้ -เนื้อไม้ใช้ในการก่อสร้าง ทำ เฟอร์นิเจอร์ บานหน้าต่าง วงกบ	ศูนย์เรียนรู้เศรษฐกิจพอเพียง ตามแนวพระราชดำริ หมู่ที่ 2	X:585006 Y:795403
8-6920410 -02-021/1	ต้นราชพฤกษ์	ไม้ยืนต้นขนาดกลาง	ลำต้นสีน้ำตาลแกมเทาเกลี้ยง ใบ ออกเป็นช่อ ใบสีเขียวเป็นมัน และมีใบย่อยเป็นไข่หรือรูปป้อมๆ โคนใบมนและสอบไปทางปลาย ใบ เนื้อใบบางเกลี้ยง มีเส้นแขนง ใบถี่และโค้งไปตามรูปใบ	-ใบ ระบายท้อง พอกแก้ปวดข้อ -ดอก ต้มดื่มแก้ไข้ ระบายท้อง รักษาโรคกระเพาะอาหาร -ราก แก้กกลากเกลื้อน	ศูนย์เรียนรู้เศรษฐกิจพอเพียง ตามแนวพระราชดำริ หมู่ที่ 2	X:585010 Y:795402